

**INFORME DE AVANCE Y EJECUCION DE LA CUOTA N° 3  
DEL MES DE MARZO DE 2026**

**CORRESPONDE AL CONTRATO  
NO. 1.330.19.13-3889 DEL 14 DE ENERO DEL 2026**

**CONTRATISTA  
VALENTINA BEDOYA GARCIA  
C.C. 1.007.553.831 DE VERSALLES VALLE.**

**SUPERVISOR DEL CONTRATO (E)  
CLAUDIA LORENA MARULANDA VALENCIA  
C.C. 1.116.245.876**

**SECRETARÍA DE AMBIENTE Y DESARROLLO SOSTENIBLE  
VALLE DEL CAUCA.**

**16 DE MARZO DEL 2026.**

## **1. INTRODUCCION.**

EL SIGUIENTE INFORME EJECUTIVO TIENE COMO PROPÓSITO, PRESENTAR DE MANERA DETALLADA LAS ACTIVIDADES QUE SE DESARROLLARON DURANTE la CUOTA 3, LO ANTERIOR DANDO CUMPLIMIENTO A LAS ACTIVIDADES ASIGNADAS POR EL SUPERVISOR DEL CONTRATO, PARA ESTO SE DESCRIBEN LAS ACTIVIDADES REALIZADAS Y SE ADJUNTAN REGISTROS FOTOGRÁFICOS, PARA LA EJECUCIÓN DEL CONTRATO CON UN PLAN DE TRABAJO ORGANIZADO Y RELACIONADAS EN EL OBJETIVO CONTRACTUAL

## **2. OBJETIVO DEL CONTRATO:**

PRESTAR LOS SERVICIOS DE APOYO A LA GESTIÓN COMO GUARDABOSQUES EN LA SECRETARÍA DE AMBIENTE Y DESARROLLO SOSTENIBLE, CON EL FIN DE APOYAR LA REALIZACIÓN DE LAS ACTIVIDADES ASOCIADAS AL PROYECTO CONSERVACIÓN DEL RECURSO HÍDRICO, LA BIODIVERSIDAD Y SUS SERVICIOS ECOSISTÉMICOS EN CUENCAS HIDROGRÁFICAS EN EL DEPARTAMENTO DEL VALLE DEL CAUCA

## **3. ACTIVIDADES Y OBLIGACIONES DEL CONTRATO:**

### **➤ OBLIGACION N° 1**

EJECUTAR Y/O ACOMPAÑAR ACCIONES E INICIATIVAS QUE CONLLEVEN AL CUIDADO, PROTECCIÓN Y CONSERVACIÓN DE LOS RECURSOS NATURALES, LA BIODIVERSIDAD Y LOS SERVICIOS ECOSISTEMICOS, EN LOS PREDIOS ADQUIRIDOS POR LA GOBERNACIÓN DEL VALLE DEL CAUCA DENTRO DE LAS ÁREAS DE IMPORTANCIA ESTRATÉGICA PARA LA PROTECCIÓN DE RECURSO HÍDRICO DEL ACUERDO A LO ESTABLECIDO EN EL ART. 111 DE LA LEY 99/93 Y SEGÚN SEA ASIGNADO POR LA SUPERVISIÓN.

### **➤ ACTIVIDAD 1. PRIMERA VISITA AL PREDIO EL SOSIEGO.**

- Cumpliendo con las actividades específicas realicé la primera visita al predio El Sosiego ubicado en el Corregimiento El Balsal del Municipio de Versalles Valle, para esta primera revisión se llevó a cabo un mantenimiento técnico a los caminos del primer lote de este predio, los cuales se encontraban en

estado deficiente, tapados por malezas, pastos, entre otras especies vegetales, lo cual estaba ocasionando un problema a la hora de ejecutar las visitas programadas para esta área protegida; este tipo de actividades agrícolas son fundamentales para garantizar la seguridad del visitante, promover una mejor accesibilidad a estas áreas importantes, mejorar la visibilidad de especies vegetales y animales, optimizar la iluminación lo cual permite que entre más luz solar a las otras especies que apenas se encuentran en crecimiento promoviendo la regeneración y reproducción sexual de las plantas y árboles; también se ayuda a promover el crecimiento saludables de los árboles y arbustos mejorando su salud.



*Ilustración 1. Mantenimientos de caminos lote N° 1.*

## ➤ ACTIVIDAD 2. SEGUNDA VISITA AL PREDIO EL SOSIEGO

- Cumpliendo con el objetivo contractual realicé la segunda visita al predio El Sosiego ubicado en el Corregimiento El Balsal del Municipio de Versalles Valle, en esta primera revista ejecuté un recorrido general por el primer lote de este predio, durante el trayecto se observaron varios factores ambientales de vital importancia para el sostén y cuidado de esta área protegida, se identificó la calidad de bosque que contiene este primer tramo, cuenta con un suelo húmedo, el cual ofrece una cantidad de beneficios para los diversos ecosistemas que habitan en este lugar, debido a la regulación del clima, se desempeñan varios elementos que ayudan a mantener la temperatura y la humedad ideal que se necesita conservar en el subsuelo, también cuenta con una buena producción de oxígeno debido a la numeración de árboles y arbustos que contiene este primer tramo, contribuyendo significativamente con la producción del agua, de la cual se beneficia la biodiversidad animal y vegetal, este primer lote cuenta con gran variedad de plantas y animales, que a simple vista no se pueden observar ni captar un registro fotográfico, debido a que algunas de ellos son ágiles pero sus cantos y diversos sonidos naturales afirman su presencia y hábitat

en este predio; durante el recorrido Para ejecutar esta primera visita se logró alcanzar con gran dificultad debido a las frecuentes lluvias y la inestabilidad de la carretera que conduce a este predio; durante el recorrido se observó una serpiente de color verde identificada en la región como cazadora verde y de nombre científico como *chironius monticola*, este especie habita en bosques tropicales y montañosos, se alimenta de ranas, lagartijas y pequeños vertebrados; esta serpiente no representa peligro para los humanos, no es venenosa y suele huir cuando se siente amenazada.

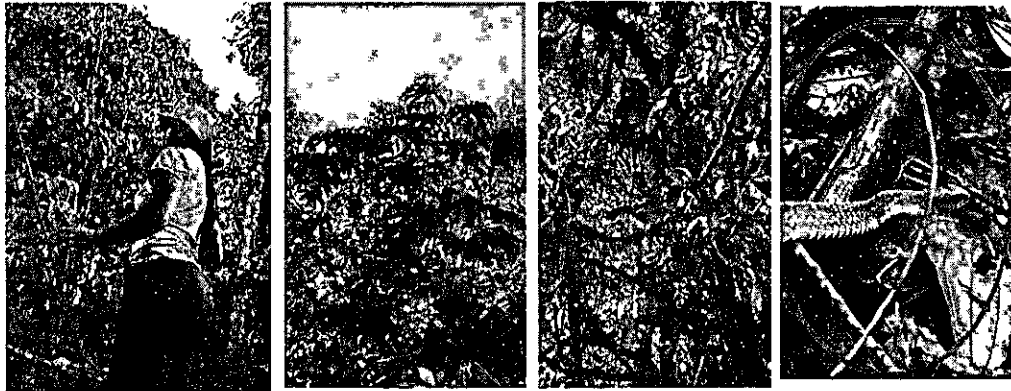

*Ilustración 1. Revisión general lote N° 1.*

### ➤ ACTIVIDAD 3 . TERCERA VISITA PREDIO EL SOSIEGO.

- Para esta tercera visita no pude llevar los registros programados al predio El Sosiego debido a las condiciones climáticas adversas, principalmente las lluvias intensas registradas durante la fecha, generando la inestabilidad del terreno, aumentado el riesgo de deslizamientos y dificultad para poder acceder a esta zona, lo cual representa un peligro para la integridad física de uno como contratista; teniendo en cuenta la información brindada determiné suspender la visita como medida preventiva, no obstante se presentan los registros fotográficos tomados en las diferentes zonas de la vía que conduce a este predio.



*Ilustración 1 . Mal estado de la vía que conduce al predio El Sosiego.*

➤ **OBLIGACION N° 2.**

**ACOMPañAR Y/O PROMOVER ESTRATEGIAS E INICIATIVAS COMUNITARIAS DE CONSERVACIÓN COMO LA SIEMBRA DE ESPECIES NATIVAS, ENTRE OTRAS, CON EL PROPÓSITO DE CONTRIBUIR A LA RESTAURACIÓN DE LOS ECOSISTEMAS UBICADOS EN ÁREAS DE IMPORTANCIA PARA LA PROTECCIÓN DEL RECURSO HÍDRICO EN EL DEPARTAMENTO DEL VALLE DEL CAUCA.**

➤ **ACTIVIDAD 1. ACTIVIDAD DE SIEMBRA DE ESPECIES NATIVAS.**

- Ejecuté encuentro con la docente Nancy Alarcon ríos y estudiantes de los grados 4° y 5° de la Institución Educativa Carlos Holguin Sardi, en donde se llevó a cabo una resiembra de especies nativas entre ellas guamo, cedro, guayacán y arboloco que se implementó para reemplazar arboles que se encontraban en etapa de mortalidad, con el fin de contribuir a la restauración ecológica del área intervenida y fortalecer la educación ambiental mediante estas actividades y prácticas de conservación; también se hizo para fortalecer la cobertura vegetal y fortaleciendo de los ecosistemas, además esta actividad fomenta en los estudiantes la conciencia sobre la importancia de cuidar los recursos naturales y comprender el valor de las especies nativas.



*Ilustración 1. Siembra de arboles*

➤ OBLIGACION N° 3

**ATENDER LAS DIRECTRICES IMPARTIDAS POR EL SUPERVISOR CON EL PROPÓSITO DE CONTRIBUIR AL CUMPLIMIENTO DE LOS OBJETIVOS PLANTEADOS EN EL MODELO INTEGRADO DE PLANEACIÓN Y GESTIÓN – MIPG**

- **ACTIVIDAD 1. CAPACITACION VIRTUAL SOBRE EL PROGRAMA DE INDUCCION Y REINDUCCION DEL SISTEMA DE GESTION DE SEGURIDAD Y SALUD EN EL TRABAJO.**
- Hice participe de la reunión virtual sobre el programa de inducción reinducción del sistema de gestión de seguridad y salud en el trabajo el cual es un conjunto de normas, procesos y actividades que implementa la organización para prevenir accidentes de trabajo y enfermedades laborales, este sistema esta reglamentado por el Ministerio de trabajo y establecido principalmente en el decreto 1072 de 2015; el SG-SST contribuye al bienestar físico, mental y social de los trabajadores, fortalece la cultura de prevención y asegura el cumplimiento de la normatividad vigente, también expusieron otros temas como el marco normativo, etc.

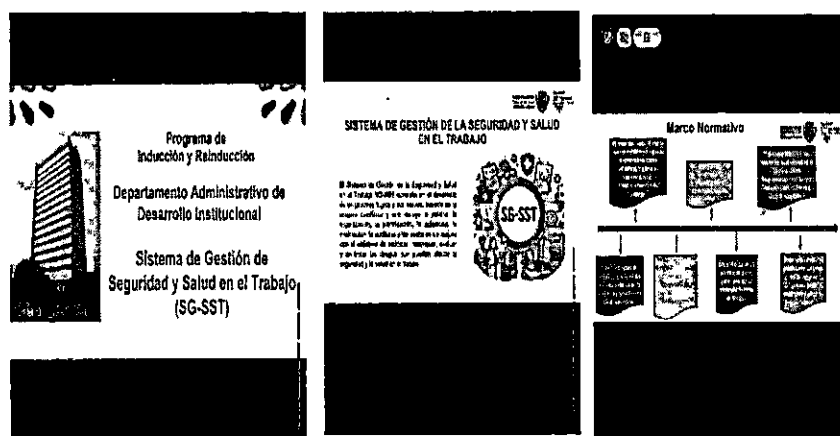

*ilustración 1. Capacitación virtual*

➤ OBLIGACION N° 4.

**PRODUCTO: ELABORAR UN INFORME FINAL DETALLADO DEL ESTADO ACTUAL DELO PREDIO ADQUIRIDO POR LA GOBERNACIÓN DEL VALLE DEL CAUCA Y QUE SEA ASIGNADO POR EL SUPERVISOR, ESTE INFORME DEBERÁ INCLUIR FOTOGRAFÍAS DE LOS DIFERENTES PERIODOS DE TIEMPO EN EL QUE SE ESTUVO MONITOREANDO, CON EL PROPÓSITO DE VERIFICAR EL ESTADO Y LAS CONDICIONES EN EL QUE SE ENCUENTRAN LOS RECURSOS NATURALES EXISTENTES**

**➤ ACTIVIDAD 1. PRODUCTO**

- Se estará realizando seguimiento al predio El Sosiego Ubicado en el Corregimiento El Balsal del Municipio de Versailles Valle asignado por el supervisor una vez por semana; para vigilar y proteger de este, de manera se estará brindando información de las novedades con el fin de recoger la información necesaria para entregar el consolidado y cumplimiento de este objetivo contractual de esta área protegida.

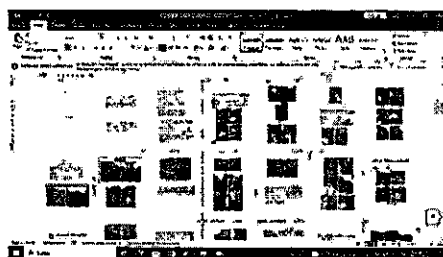

***Ilustración 1. Recolectando información para el informe final PRODUCTO***

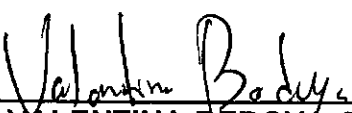
  
VALENTINA BÉDOYA GARCIA  
C.C. 1.007.553.831  
CONTRATISTA